



PRIVADA
PUERTA NORTE

VIVE VERDE | VIVE URBANO

TERRENOS **CR**



PRIVADA PUERTA NORTE

Privada Puerta Norte es el sitio soñado para tu proyecto de vida. Este desarrollo residencial se ubica en la parte más alta y exclusiva de Puerta Norte, en colindancia con una inmensa reserva natural.

Situado entre Paseo de la República y el Anillo Vial Fray Junípero Serra, Privada Puerta Norte goza de una inigualable accesibilidad que combina la paz de la naturaleza y la energía de la zona comercial de Juriquilla.

VIVE VERDE | VIVE URBANO

Dualidad:

En un mundo donde la naturaleza y la ciudad parecen estar en extremos opuestos existe un lugar donde convergen en perfecta armonía: Privada Puerta Norte.
Un sitio donde tu vida cotidiana se transforma en una aventura explorando los senderos montañosos al salir de tu hogar.



Conexión:

Privada Puerta Norte es amanecer cada mañana respirando aire puro, disfrutando solo el sonido de la naturaleza, con una majestuosa vista a la reserva natural. Es vivir a minutos de la zona más dinámica al norte de Querétaro: el centro de Juriquilla.

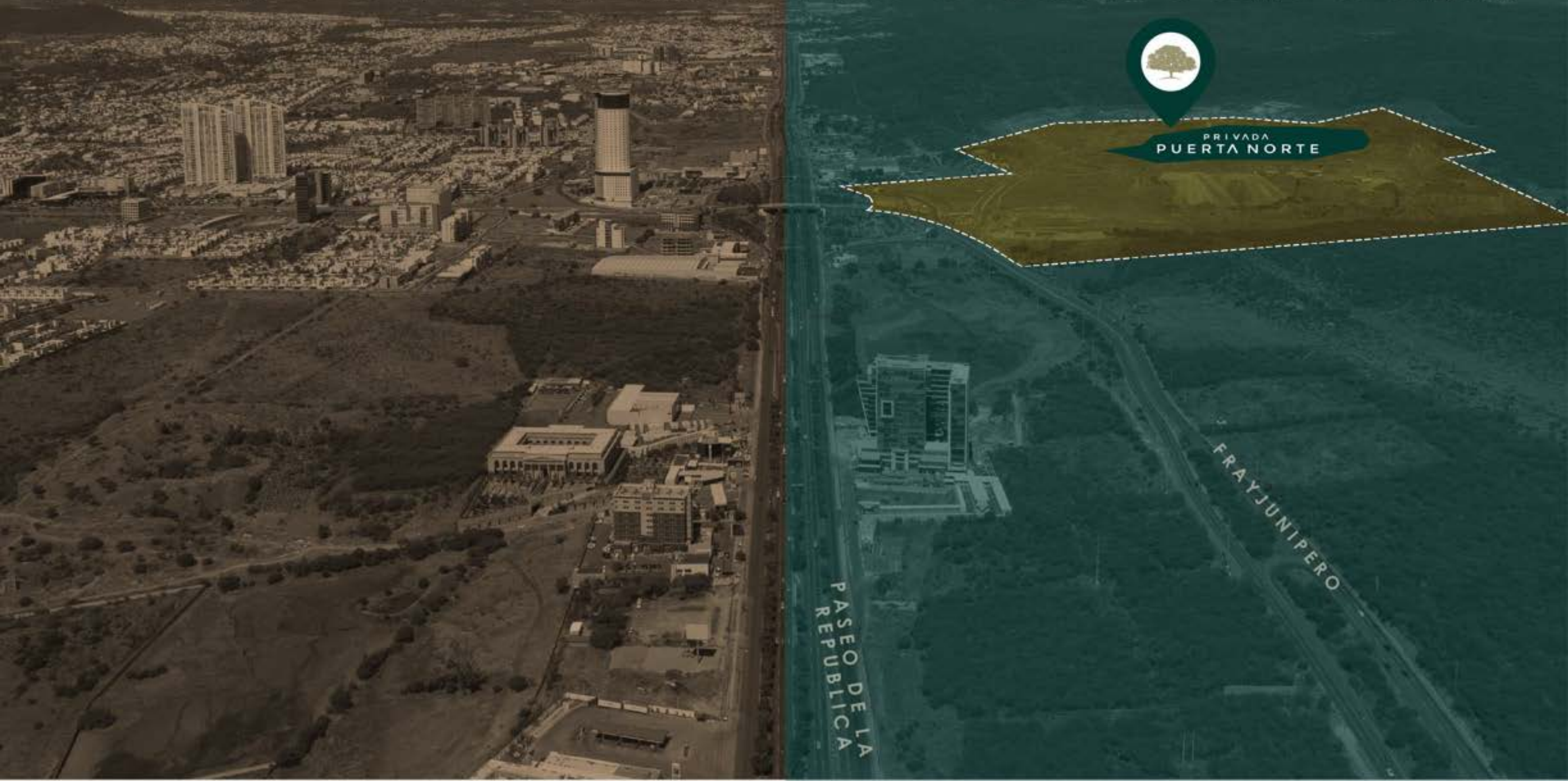



RAPPEL



PRESA PUERTA NORTE



RISCO



VITA PARKOUR



BICI DE MONTAÑA



ACCESO



GLAMPING



RUTA DE SENDERISMO



ZONA ZEN



TIRO CON ARCO



JARDÍN DE REUNIONES

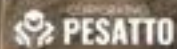
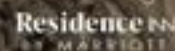
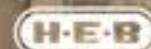

LA PUERTA DEL CAMPO A LA CIUDAD



ACCESO



ESTILO QUE TRANSPORTA



JARDÍN DE EVENTOS

LUGAR EXCLUSIVO PARA TUS REUNIONES



GAME ROOM

WHISKY BAR



VIVIENDO SEGUROS



DESPERTANDO EL AVENTURERO QUE LLEVAS DENTRO

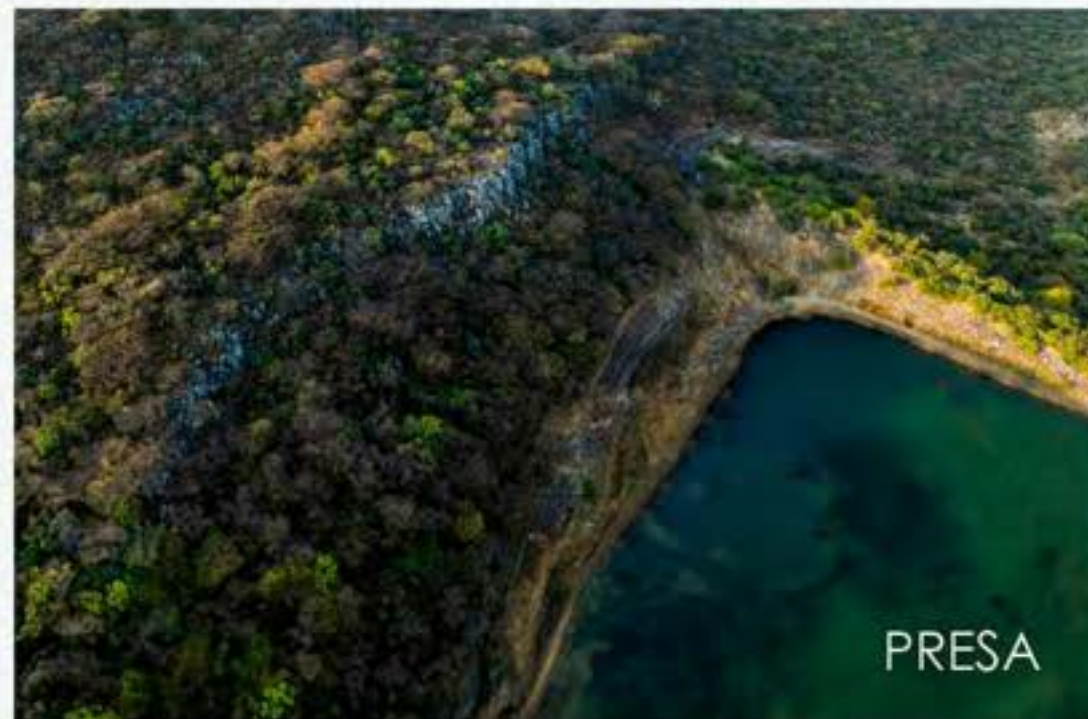

¿QUÉ NOS DIFERENCIA?



CALIDAD DE VIDA



SUSTENTABILIDAD



AMENIDADES



PLUSVALÍA

NUESTRAS FILIALES

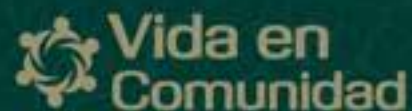

Administradora de fraccionamientos con experiencia, aportando al valor agregado de tu propiedad preservando el medio ambiente, garantizando la armonía de tu entorno.



Nuestra prioridad es el medio ambiente, por ello Ecología CR, procura preservar la naturaleza en todo momento con acciones como trasplantes de flora dentro de los desarrollos; reforestaciones y campañas de donación de árboles.



Estamos comprometidos y agradecidos con nuestras comunidades vecinas, a quienes apoyamos a través de Fundación CR realizando programas para apoyar a los niños a continuar sus estudios, y las madres de familia dotándolas de herramientas para su independencia económica.

UBICACIÓN DE SERVICIOS TODO A SOLO 5 MIN

-  Escuelas
-  Hospitales
-  Plazas comerciales
-  Supermercados
-  San Miguel de Allende
a tan solo 30 min

